

VENDESI  
TENUTA RURALE  
CON  
VILLA  
RISTRUTTURABILE  
(progetto in corso di approvazione)



In bellissima posizione immersa nel verde, in zona ben servita e facilmente raggiungibile, vendesi grande area con rustico su 2 piani (mq. 125 per piano) e relativo progetto di ristrutturazione già approvato.

Comoda accessibilità con percorso asfaltato e percorrente con ultimo tratto in sterrato.

Superficie boschiva e agricola coltivabile per un totale di mq. 47.000 ca.

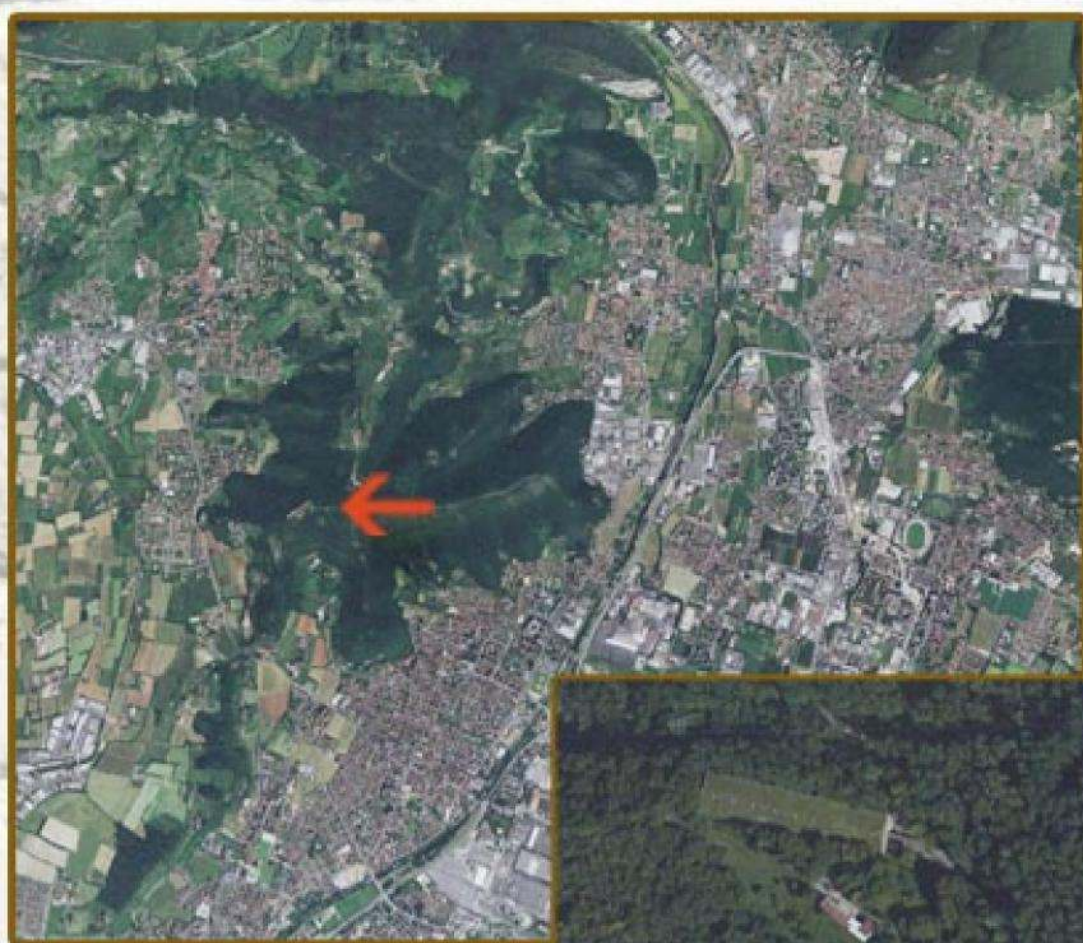

# Stato attuale



Prospetto nord - ovest



Prospetto nord - est



Prospetto sud - ovest

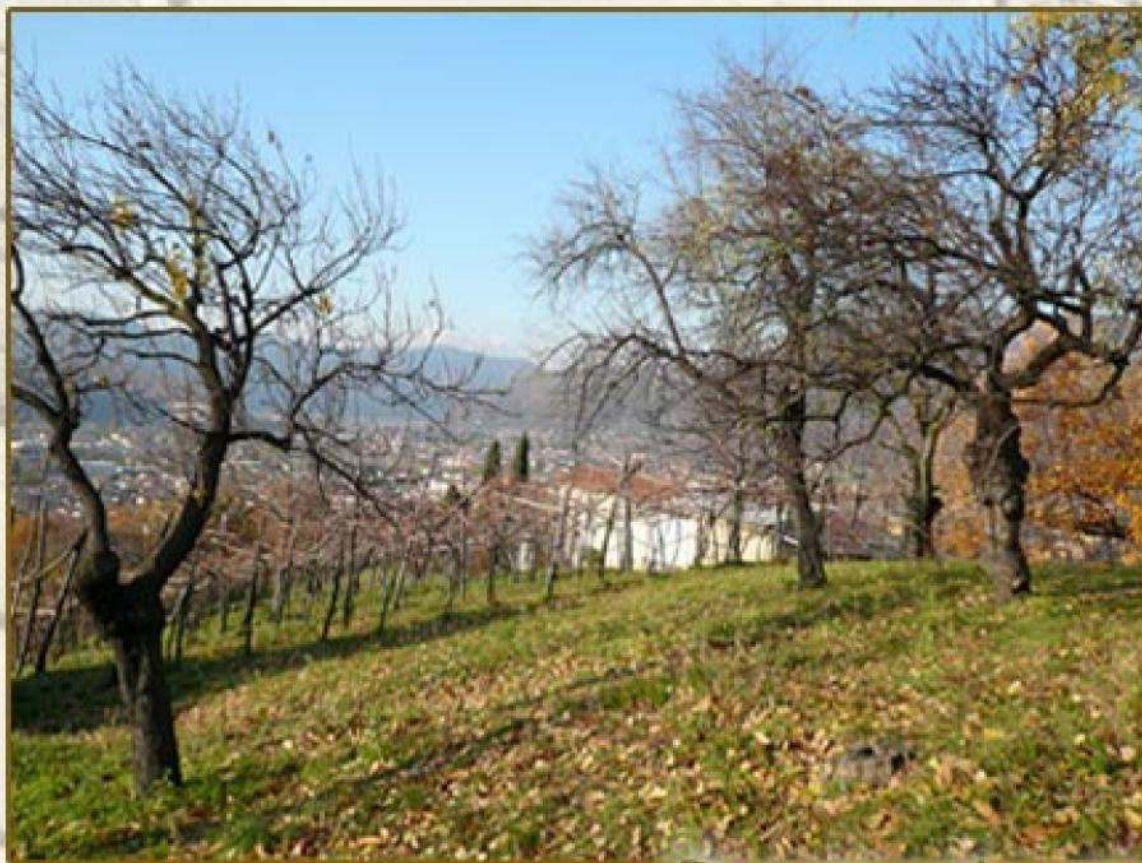

Prospetto sud - ovest



Panoramica terreno



Panoramica terreno



Panoramica terreno



Panoramica terreno

# Stato progetto



Prospetto nord - ovest



Prospetto nord - est



Prospetto ovest



Prospetto nord - est



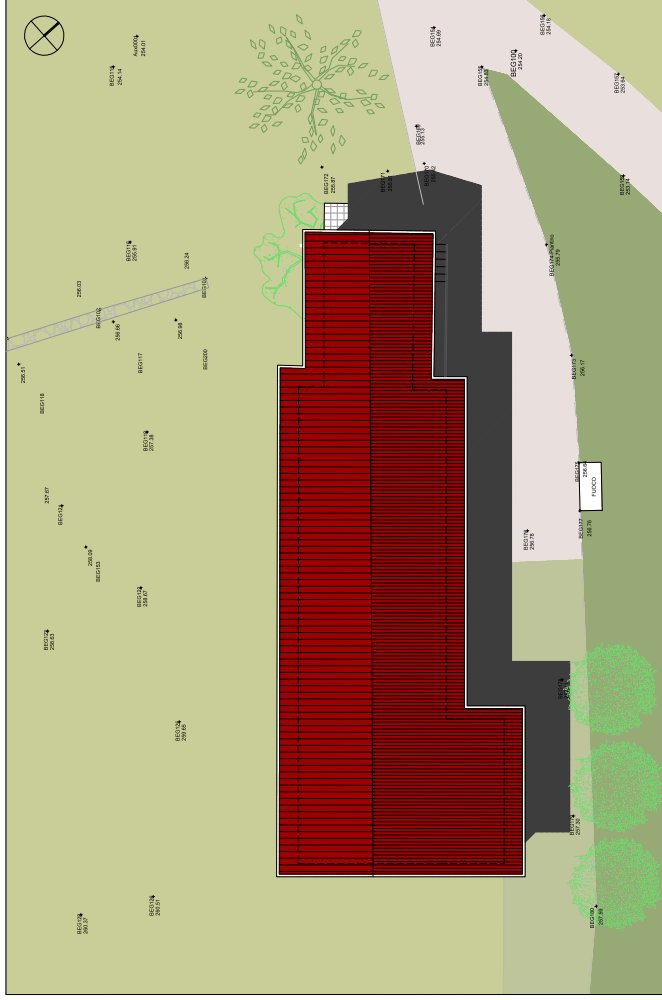

Pianta di progetto della copertura\_ scala 1:100

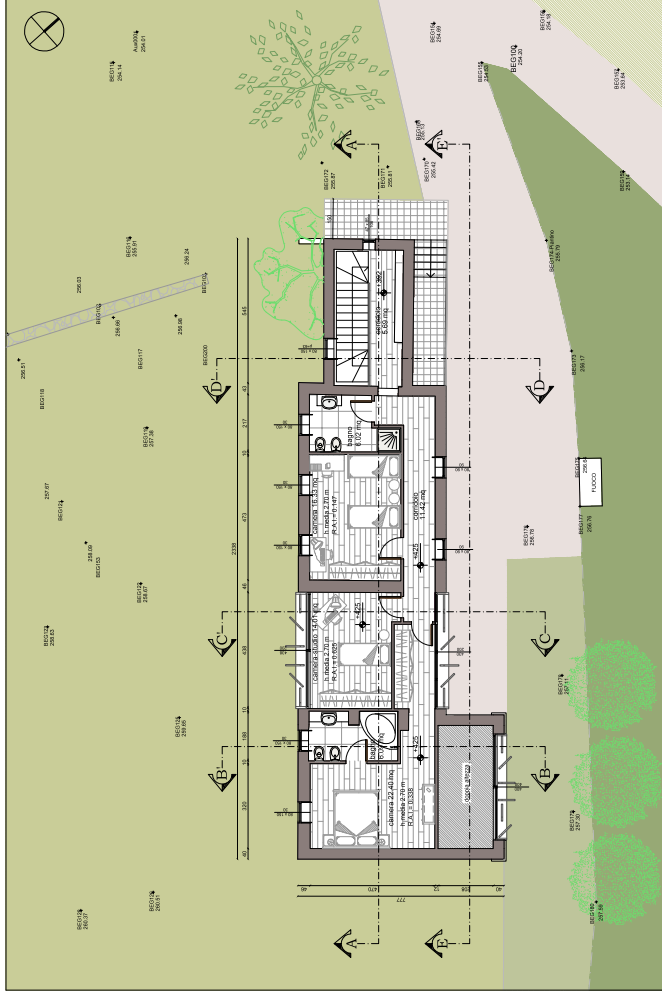

Pianta di progetto primo piano\_ scala 1:100

**AL COMUNE DI BRESCIA**

Richiesta permesso di costruire finalizzata alla  
riqualificazione e recupero ai fini residenziali di  
edificio rurale dismesso in via San Cristoforo,  
mappale n. 24 foglio 6.

Rilasciata Autorizzazione paesaggistica n°112/2015 in data 16/10/2015

COMMITTENTE-PROPONENTE	
Casinotto Paradiso S.r.l.	
PROGETTO	
ERMES BARBA - MAURO SALVADORI ARCHITETTI ASSOCIATI P.zza S. Maria Maddalena, 10 - 25121 BRESCIA (BS) TEL. 030 372000 FAX 030 311000 www.salvadoriarchitects.it	

ELABORAZIONE	05	TITOLO	PERMESSO DI COSTRUIRE
SCALA	1:100	POSIZIONE	Piante di progetto
COMPLESSA	ED_077	REVISIONE	NOTE
FASE	richiesta PnC	DATA	dicembre 2015
REVISIONE		POSIZIONE	

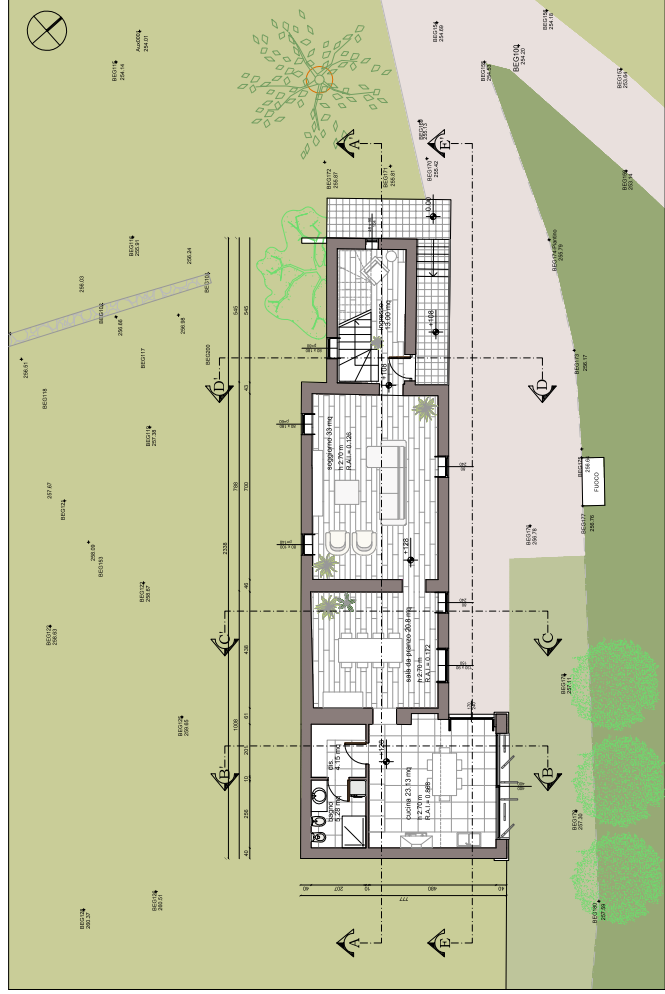

Pianta di progetto piano terra\_ scala 1:100

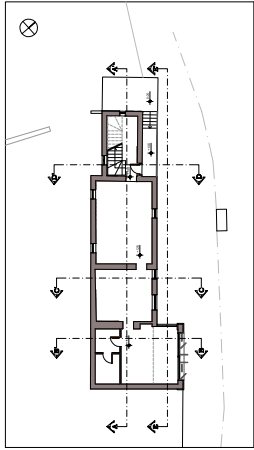

Schema della pianta del piano terra con individuazione delle linee di sezione

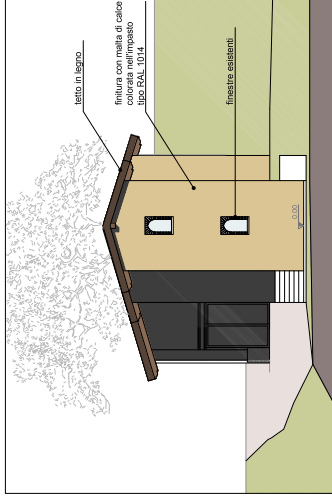

Prospecto nord-ovest\_ scala 1:100



Sezione E-E\_ scala 1:100

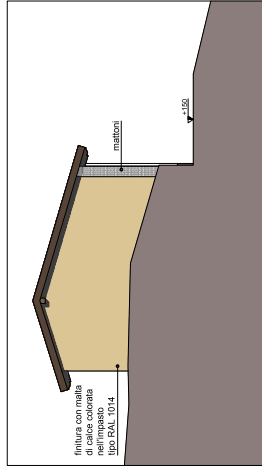

Prospecto sud-est\_ scala 1:100

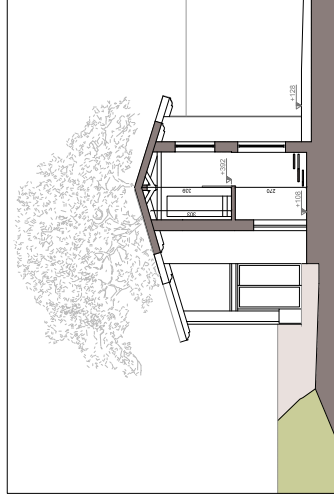

Sezione D-D\_ scala 1:100



Prospecto nord-est\_ scala 1:100

AL COMUNE DI BRESCIA

Richiesta permesso di costruire finalizzata alla riqualificazione e recupero ai fini residenziali di edificio rurale dismesso in via San Cristoforo, mappale n. 24 foglio 6.

Rilasciata Autorizzazione paesaggistica n°112/2015 in data 16/10/2015

COMMITTENTE-PROPONENTE  
Casinetto Paradiso S.r.l.

PROGETTO  
ERMES BARBA - MAURO SALVADORI  
ARCHITETTI ASSOCIATI  
Via S. Felice 10 - 25129 BRESCIA (BS) - TEL. 030 3736401 - FAX 030 3736402  
www.architettiassociati.it

PERMESSO DI COSTRUIRE

LABORATORIO	06	TITOLO	PERMESSO DI COSTRUIRE
SCALA	1:100	PROSPETTI E SEZIONI DI PROGETTO	
COMUNE/SPA	ED_077		
FASE	richiesta PDC	NOTE	
DATA	dicembre 2015	POSIZIONE	

REGIONE LOMBARDA

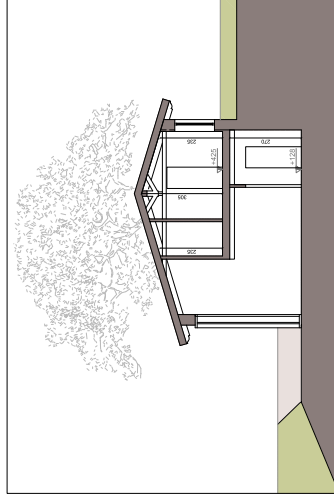

Sezione B-B\_ scala 1:100

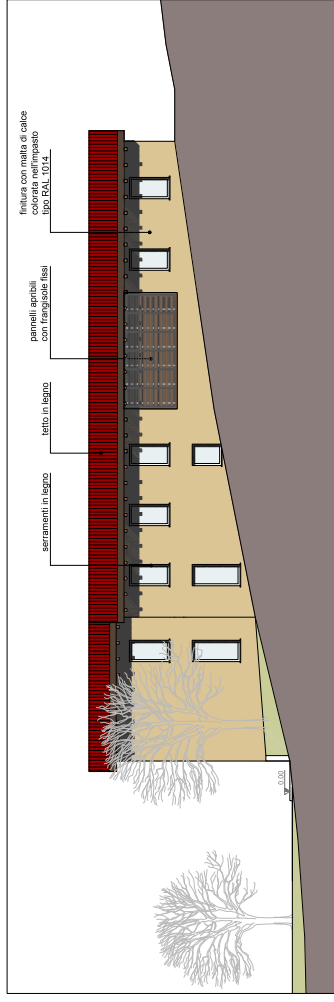

Prospecto sud-ovest\_ scala 1:100

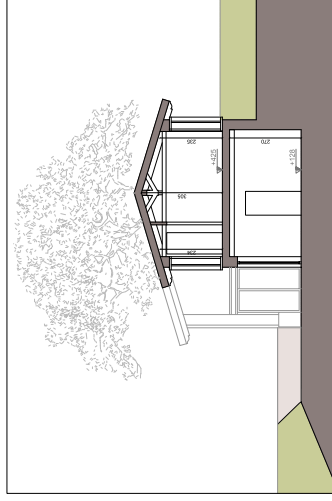

Sezione C-C\_ scala 1:100

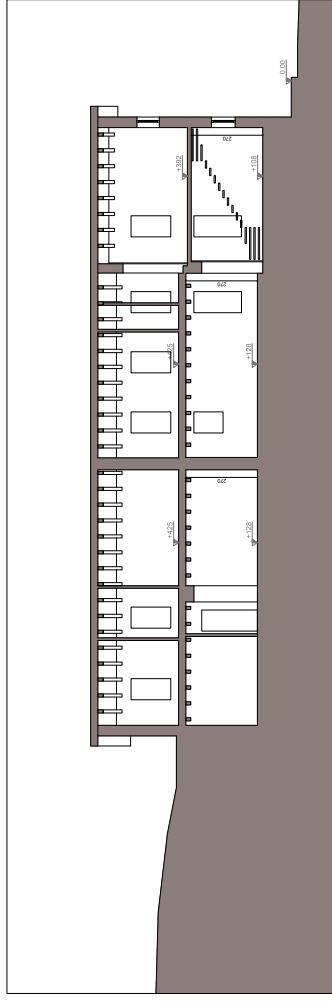

Sezione A-A\_ scala 1:100